



La vuelta circular al barranco del Mascún es sin duda una de las mejores rutas senderistas de Prepyr365 y la Sierra de Guara. Por eso nos adentramos de nuevo en este impresionante cañón, esta vez para conocer el barranco de Andrebot y las espectaculares fajas de Mascún y de Raisén, que nos llevarán hasta el mágico salto de agua del Saltador de las Lañas, punto de inicio para los barranquistas que realizan el descenso deportivo de este barranco.

Saldremos de Rodellar y descenderemos al Mascún. Tras pasar El Delfín y La Surgencia, ascenderemos por el barranco de Andrebot y conectaremos con un sendero que nos llevará hasta el Dolmen de la Losa Mora. Tras visitar este milenario monumento, continuamos por sendero hacia Otín y, desde aquí, conectamos con otro sendero que nos conduce hasta las magníficas fajas del Mascún y de Raisén. El paseo aéreo por estas fajas sobre el Mascún es, sin duda, una experiencia senderista de primer nivel. Una vez recorridas las dos fajas, llegamos al Saltador de las Lañas. Desde aquí, ascenderemos hasta un sendero panorámico que recorre la margen izquierda del barranco y que, tras pasar varios collados, nos llevará hasta el despoblado de Cheto, desde donde descenderemos por un bello camino entremurado hasta Rodellar.



ADVERTENCIAS

Etapa que recorre senderos muy aéreos y con grandes caídas verticales. Máxima atención en los tramos de la Faja de Mascún y Raisén. No recomendable para personas con vértigo. En el entorno de Raisén hay pequeños pasos de destrepe (sencillos). El regreso desde el Saltador de las Lañas hacia Cheto, el camino tiene fuertes pendientes y está parcialmente señalizado, máxima atención al GPS.

No hay puntos de agua en el recorrido. Solo una fuente en Otín que no siempre mana. Llevar agua y comida abundante. Evitar los días más calurosos del verano, ya que recorre zonas con poca umbría. Hay que cruzar el barranco del Mascún en varias ocasiones, en época de lluvias puede obligar a descalzarse para vadearlo. No debe recorrerse en caso de avenidas excepcionales.

DATOS TÉCNICOS

Tipo de ruta: **Circular**

Distancia: **19,7 km**

Desnivel acumulado: **1150 m**

Dificultad física: **Alta**

Dificultad técnica: **Alta**

Tiempo estimado: **8 - 9 h**

Terreno: **Pista y sendero**

PERFIL

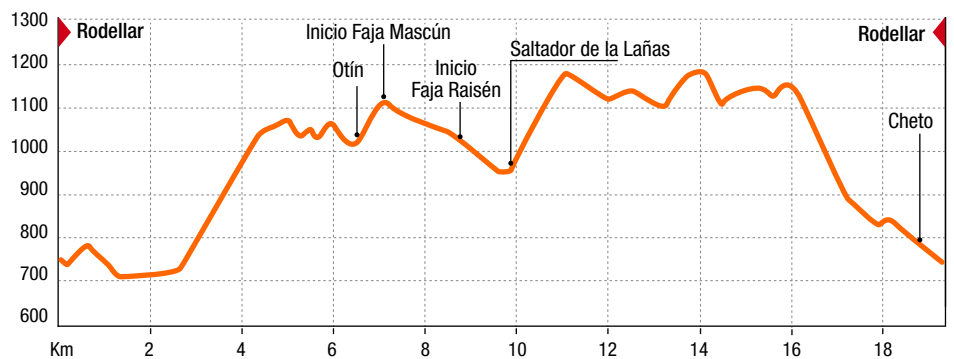

TRAVESÍA PREPIRENAICA



NUENO

NOCITO

RODELLAR

RODELLAR

ALQUÉZAR



ETAPA 9

24,5 km / 1150 m



ETAPA 10

23,3 km / 700 m



ETAPA 11

19,7 km / 1150 m



ETAPA 12

24,2 km / 770 m

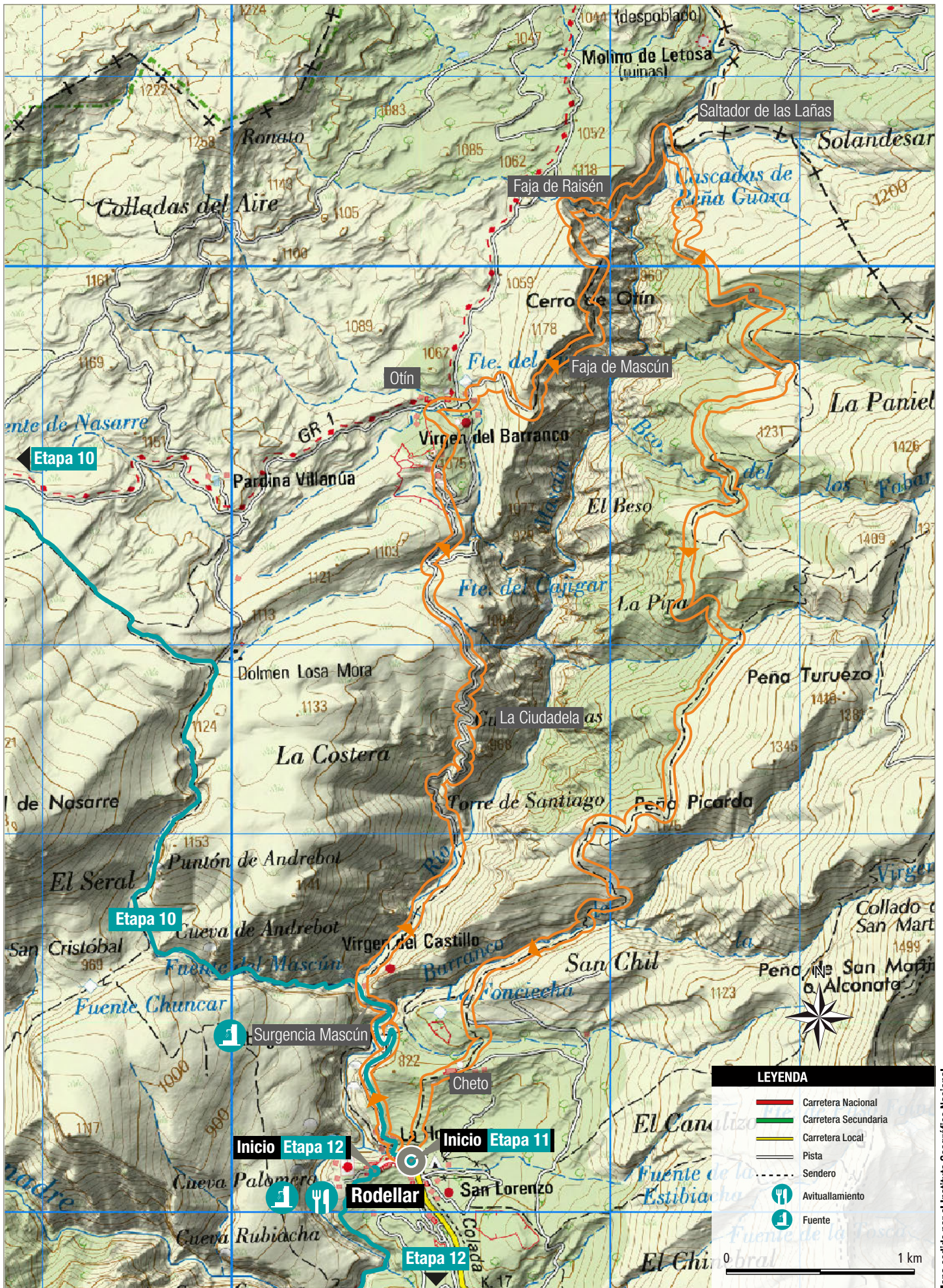

RUTÓMETRO

| Km | Parcial | Altitud m | Croquis | Descripción |
|------|---------|-----------|---|--|
| 0 | 0 | 748 |  | Inicio. |
| 0,09 | 0'09 | 749 |  | Derecha por las escaleras. |
| 0,11 | 0'02 | 744 |  | Derecha. |
| 0,26 | 0'14 | 748 |  | Recto subiendo. Seguir señales S3 Losa Mora Otín. |
| 0,93 | 0'67 | 755 |  | Izquierda. Seguir señal S3 Otín. |
| 1,30 | 0'36 | 709 |  | Recto, cruzar el río. Señal Surgencia Mascún / Otín. |
| 1,50 | 0'20 | 711 |  | Cruzar río. |
| 1,62 | 0'12 | 712 |  | Derecha, continuar junto al cauce. Seguir señal a Otín S3. |
| 2,65 | 1'03 | 725 |  | Izquierda, comienza ascenso por La Costera y abandonamos el cauce. |
| 3,53 | 0'87 | 870 |  | La Ciudadela y la Cuca Bellosta. |
| 5,29 | 1'76 | 1035 |  | Izquierda, dirección Otín. |
| 5,70 | 0'41 | 1025 |  | Izquierda, dirección Otín. |
| 5,95 | 0'24 | 1062 |  | Derecha. Antiguo barrio de La Solana. |
| 6,34 | 0'39 | 1021 |  | Otín. Se atraviesa el pueblo y se abandona el sendero S3. |
| 6,43 | 0'08 | 1021 |  | Bifurcación derecha entre las casas. |
| 6,53 | 0'09 | 1020 |  | Recto, hacia Faja del Mascún. |
| 6,56 | 0'03 | 1020 |  | Recto. |
| 6,75 | 0'02 | 1041 |  | Derecha, continuar ascendiendo. |
| 7,18 | 0'42 | 1113 |  | Izquierda, comienza la Faja del Mascún. |
| 7,93 | 0'75 | 1062 |  | Subir por la roca. |

RUTÓMETRO

| Km | Parcial | Altitud m | Croquis | Descripción |
|-------|---------|-----------|---|--|
| 8,83 | 0'89 | 1027 |  | Derecha. Barranco Raisén. |
| 8,86 | 0'03 | 1026 |  | ¡Cuidado! Paso estrecho en roca. |
| 9,87 | 1'01 | 957 |  | Saltador de las Lañas. Cruzar río y seguir por la derecha. |
| 11,18 | 1'31 | 1154 |  | Recto, hacia Rodellar. |
| 12,07 | 0'88 | 1149 |  | Bifurcación derecha. |
| 14,10 | 2'03 | 1172 |  | Recto. |
| 14,94 | 0'84 | 1113 |  | Izquierda por la pedrera. |
| 15,00 | 0'06 | 1127 |  | Bifurcación derecha. |
| 16,48 | 1'5 | 1143 |  | Bifurcación derecha. |
| 18,51 | 2'02 | 836 |  | Bifurcación izquierda dirección Cheto. |
| 18,63 | 0'12 | 834 |  | Bifurcación derecha. |
| 18,97 | 0'33 | 809 |  | Recto. |
| 19,02 | 0'05 | 815 |  | Cheto. Seguimos a la derecha. |
| 19,08 | 0'06 | 815 |  | Bifurcación izquierda. |
| 19,13 | 0'04 | 808 |  | Recto. |
| 19,56 | 0'43 | 753 |  | Bifurcación izquierda. |
| 19,63 | 0'06 | 744 |  | Bifurcación izquierda. |
| 19,72 | 0'09 | 748 |  | Llegada a Rodellar. |